ПОЛЕЗНЫЕ СОВЕТЫ ОТ ЭКОСА

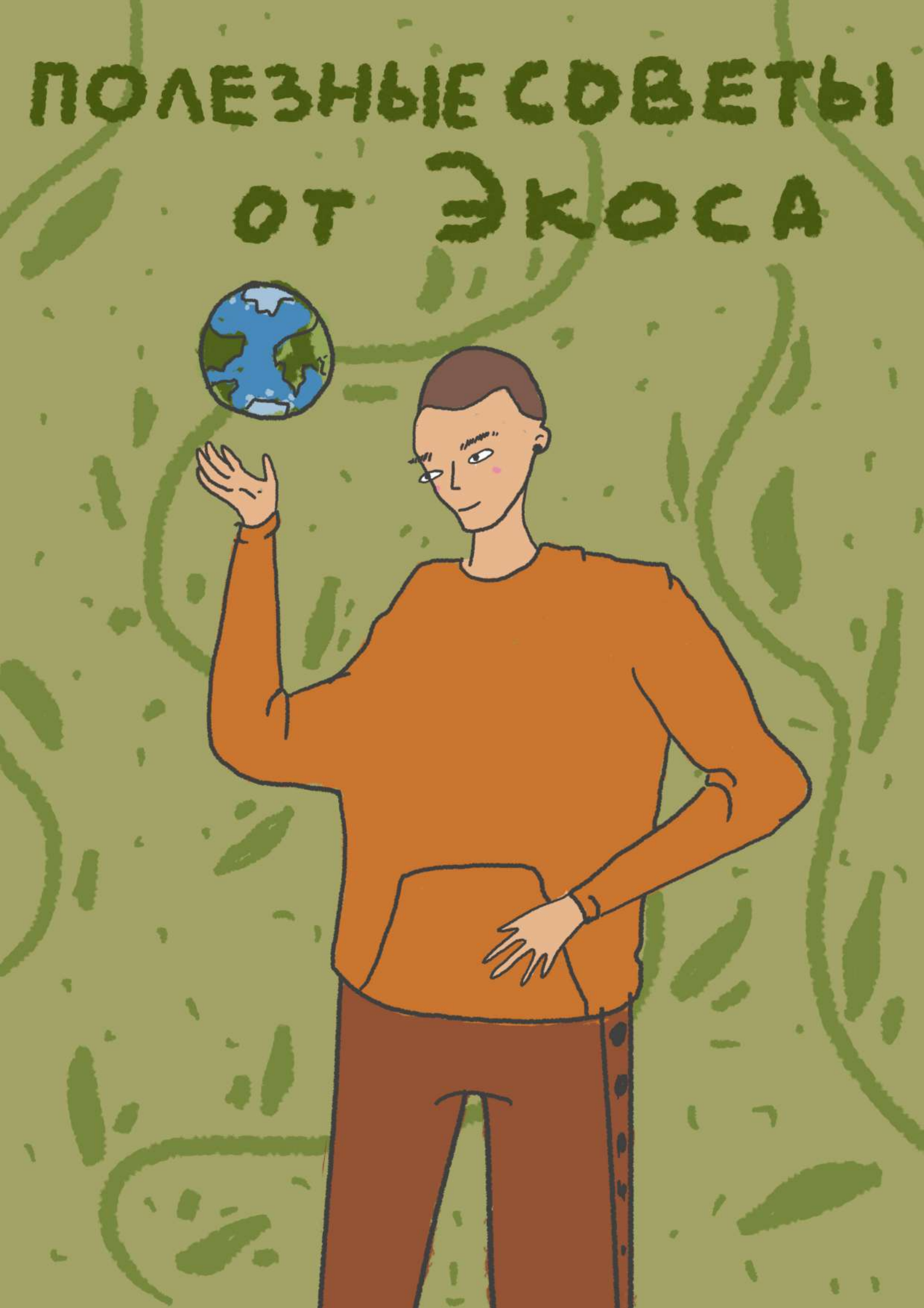

Супергерой Экос

- *16 лет,*
- *учится в 9 классе (отличник),*
- *любит читать и познавать мир*

1 суперспособность - приобретать только необходимые вещи

2 суперспособность - сокращать количество производимых отходов

3 суперспособность - сдавать на переработку отходы

4 суперспособность - ненужные вещи в хорошем состоянии жертвовать на благотворительность

5 суперспособность - выбирать экологически сертифицированные товары

6 суперспособность - делиться информацией об ответственном потреблении и добиваться положительных изменений в обществе

ЭКОС, ВЫНЕСИ, ПОЖАЛУЙСТА, МУСОР, Я ОПАЗДЫВАЮ!
ХОРОШО, ПОКА, МАМ

ТАК НЕ ЛЮБЛЮ ВЫБРАСЫВАТЬ МУСОР! МЫ ДЕЛАЕМ ЭТО КАЖДЫЙ ДЕНЬ...

ЕЩЕ ТАК УЖАСНО ПАХНЕТ! СКОЛЬКО ЖЕ ОТ ЛЮДЕЙ МУСОРА?! ДАЖЕ СТРАШНО...

ИНТЕРЕСНО, А КУДА ОН ВООБЩЕ ДЕВАЕТСЯ? ЕГО СЖИГАЮТ? ЗАКАПЫВАЮТ? А МОЖЕТ ВЕСЬ МУСОР РАЗЛАГАЕТСЯ И ВСЁ?

ПОИЩУ В ИНТЕРНЕТЕ, ТАМ СКОРЕЕ ВСЕГО НАЙДЕТСЯ МНОГО ИНФОРМАЦИИ О ПЕРЕРАБОТКЕ ОТХОДОВ
#ПЕРЕРАБОТКА
#ОТХОДЫ

ХММ, ПОСМОТРЮ ПО ТВ, ЧТО ГОВОРЯТ НА КАНАЛАХ ПРО ПРИРОДУ И ЭКОЛОГИЮ

ПАП, ВОТ У НАС СТОЛЬКО МУСОРА БЫВАЕТ. А ТЫ НЕ ЗНАЕШЬ ЧТО С НИМ СЛУЧАЕТСЯ ПОТОМ?
ЭКОС, НА ВСЕ ВОПРОСЫ ЛУЧШИЙ ОТВЕТ - КНИГА. УЗНАЙ В БИБЛИОТЕКЕ ЧТО-НИБУДЬ ОБ ЭТОМ.

ЕСТЬ НЕСКОЛЬКО ИСТОЧНИКОВ ИНФОРМАЦИИ ПО ЭКОЛОГИЧЕСКОЙ ТЕМАТИКЕ: WOS, Scopus, Google Академия и РИНЦ
СПАСИБО БОЛЬШОЕ!

Google Академия

БЕСПЛАТНЫЙ РЕСУРС ДЛЯ ПОИСКА ПОЛНОТЕКСТОВЫХ НАУЧНЫХ ПУБЛИКАЦИЙ, СОЗДАННАЯ СПЕЦИАЛИСТАМИ КОМПАНИИ Google

РИНЦ
РОССИЙСКИЙ ИНДЕКС НАУЧНОГО ЦИТИРОВАНИЯ

БЕСПЛАТНАЯ ОТЕЧЕСТВЕННАЯ ИНФОРМАЦИОННАЯ СИСТЕМА, СОЗДАННАЯ eLIBRARY.RU

Clarivate Analytics
WEB OF SCIENCE™

ПЕРВАЯ ИНФОРМАЦИОННАЯ СИСТЕМА ПО НАУЧНЫМ ПУБЛИКАЦИЯМ, СОЗДАННАЯ ЮДЖИНОМ ГАРФИЛДОМ В ИНСТИТУТЕ НАУЧНОЙ ИНФОРМАЦИИ (США)

ELSEVIER
Scopus

КРУПНЕЙШАЯ БАЗА ДАННЫХ С РАЗНООБРАЗНЫМ И ШИРОКИМ ОХВАТОМ ИСТОЧНИКОВ, СОЗДАНА НАУЧНЫМ ИЗДАТЕЛЬСТВОМ ELSEVIER

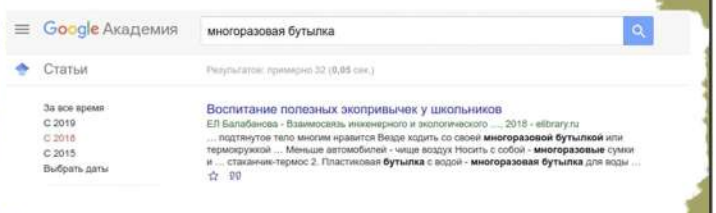

ПОИСК ЛИТЕРАТУРЫ
ПО КЛЮЧЕВОМУ СЛОВУ
„МНОГОРАЗОВАЯ БУТЫЛКА"

ПОИСК ЛИТЕРАТУРЫ
ПО КЛЮЧЕВОМУ СЛОВУ
„ПЛАСТИКОВЫЕ ПАКЕТЫ"

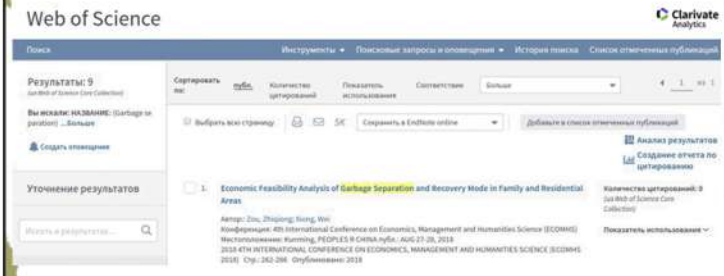

ПОИСК ЛИТЕРАТУРЫ
ПО КЛЮЧЕВОМУ СЛОВУ
„garbage separation"
(РАЗДЕЛЕНИЕ МУСОРА)

ПОИСК ЛИТЕРАТУРЫ
ПО КЛЮЧЕВОМУ СЛОВУ
„recycling"
(ПЕРЕРАБОТКА)

НЕТ, СПАСИБО
ВАМ ПАКЕТ НУЖЕН?
ФУНДУК

ECO BAG

ДЛЯ ДЕТСКОГО ФОНДА ВСЕ СОБРАЛ!
ОТЛИЧНО! ТЕПЕРЬ МОГУ ВСЕ ОТВЕЗТИ!

СПАСИБО ЗА СОВЕТ! СУМКА ОЧЕНЬ УДОБНАЯ
НЕ ЗАБЫВАЙ БРАТЬ ЕЕ В МАГАЗИН

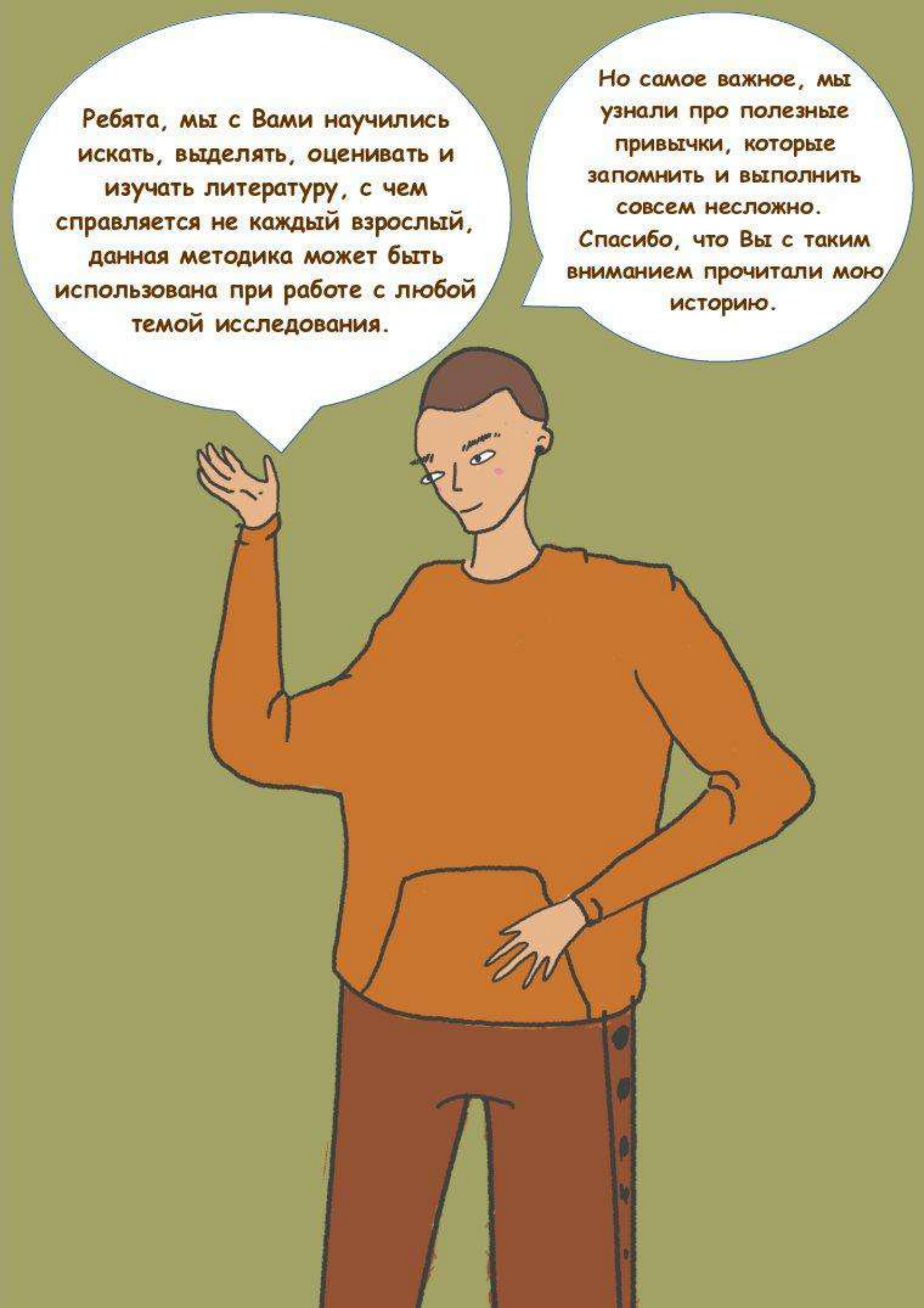
Ребята, мы с Вами научились искать, выделять, оценивать и изучать литературу, с чем справляется не каждый взрослый, данная методика может быть использована при работе с любой темой исследования.
Но самое важное, мы узнали про полезные привычки, которые запомнить и выполнить совсем несложно. Спасибо, что Вы с таким вниманием прочитали мою историю.

«Мысли глобально, действуй локально»

© Экологический лозунг